

Schaarsven 11
Zaandam



Over ons

Leuk kennis met je gemaakt te hebben. Ons familiebedrijf bestaat inmiddels al 100 jaar. En net als bij de gemiddelde Nederlandse familie vinden wij het echte contact erg belangrijk. Wij leren jou graag goed kennen om zo tot het beste resultaat te komen. In deze brochure leggen wij graag uit wat wij voor jou kunnen doen, voel je vrij om te bellen als je vragen hebt.

Onze mensen



Evelijn Lap
assistent makelaar



Denise van der Winden
vestigingsmanager
register makelaar taxateur



Maaïke Jolen
binnendienstmedewerker



Robert Haagsma
directeur

Onze resultaten



Gemiddeld reviewcijfer



Huizen verkocht afgelopen jaar



Blijde klanten

Wij kunnen wel zeggen dat wij vakidioten zijn, maar onze klanten kunnen dat nog beter. Gemiddeld krijgen wij het cijfer 8,9 en daar zijn wij best een beetje trots op.



Al 100 jaar ervaring

Al 100 jaar begeleiden wij mensen naar een nieuwe plek. Dat is echt veel kennis en ervaring waar jij op kan bouwen.



Marketing

Hiermee maken wij het verschil, alleen je huis op Funda zetten is niet meer genoeg. Wij werken met de beste fotografen, doeltreffende social media campagnes en volgen onze klanten op met marketing automation. Helemaal van nu. Zo verkopen wij jouw huis beter.



Makelen is mensenwerk

Een van de ankers in je leven is het hebben van een woonplek, het is daarom niet heel gek dat het kopen van een huis en verhuizen veel stress met zich meebrengt. Bij FRIS vinden wij het belangrijk je te ontzorgen en je goed te begeleiden in het proces, op die manier maken wij van het kopen van een huis weer een bijzonder moment.



Oog voor resultaat

Ga jij voor de hoogste opbrengst of de snelste verkoop? Wij verliezen het resultaat niet uit het oog en verdienen onszelf daarmee weer terug bij de verkoop van jouw huis.

HUISJE TUINTJE FEESTJE

TEKO

Woning Algemeen

| | |
|---------------------|--------------------|
| Vraagprijs | € 450.000 |
| Objecttype | tussenwoning |
| Bouwjaar | 1969 |
| Energielabel | C |
| Aantal kamers | 6 |
| Aantal slaapkamers | 5 |
| Aanvaarding | in overleg |
| Woonoppervlakte | 139 m ² |
| Perceeloppervlakte | 148 m ² |
| Externe bergruimte | 6 m ² |
| Inhoud | 468 m ³ |
| Type tuin | achtertuin |
| Ligging tuin | noord |
| Oppervlakte | 66 m ² |
| Parkeerfaciliteiten | openbaar parkeren |
| Berging | ja |

Omschrijving

Gezinnen opgelet! Ben je op zoek naar een leuke eengezinswoning met maar liefst 5 slaapkamers? Kom dan snel een kijkje nemen bij deze leuke woning!

Kenmerken voor Schaarsven 11:

- 5 Slaapkamers;
- Ideaal voor gezinnen;
- Gelegen op EIGEN GROND;
- Energielabel C;
- Dichtbij basisschool De Tamarinde.

Zie jij jezelf al wonen aan de Schaarsven 11?

In combinatie met de foto's, video en 3D tour geven we je hieronder alvast een beknopte indruk van deze woning.

Stap binnen in deze heerlijke tussen woning en voel meteen de warmte en gezelligheid. De moderne open keuken en de vele raampartijen laten het natuurlijke licht prachtig binnenvallen. Met 5 slaapkamers en een ruime, uitnodigende achtertuin is deze woning ideaal voor gezinnen.

INDELING

Begane grond:

Bij binnenkomst in de entree van de woning vind je een opbergkast, een toilet met fontein en de trap naar de eerste verdieping. De entree biedt toegang tot de lichte, ruime woonkamer, voorzien van grote raampartijen voor veel natuurlijk licht. De open keuken is uitgerust met diverse inbouwapparatuur, zoals een groot gasfornuis, oven, vaatwasser, koelkast met vriescombinatie en een kookeiland. Vanuit de keuken heb je toegang tot de deur naar de achtertuin.

Eerste verdieping:

Op de overloop heb je toegang tot vier slaapkamers en een badkamer. De badkamer is uitgerust met een dubbel wastafelmeubel, een toilet, en een ligbad met douche.

Tweede verdieping:

Op de overloop geeft toegang tot twee aparte bergruimtes, waarvan een is ingericht als wasruimte met aansluitingen voor zowel wasmachine als droger. Verder heb je toegang tot de vijfde ruime slaapkamer, die ook extra bergruimte biedt.

Omschrijving

Tuin:

De ruime achtertuin is ingericht met bestrating en gedeeltelijk beplanting, en beschikt over een achterom. De tuin is gelegen op het noorden waardoor je heerlijk kan genieten van de ochtend en late avond zon.

Toplocatie

De woning is ideaal gelegen ten opzichte van het centrum en station van Zaandam. Het centrum is vernieuwd in de bekende oud-Zaanse stijl. Vooral het Zaanse groen siert de winkelpuien en zorgt voor een bruisend karakteristiek centrum. Het centrum is van alle gemakken voorzien met zijn vele winkels zowel groot (o.a. Primark, H&M en Zara) als klein. Daarnaast cafés en restaurants, de bioscoop Pathé en het Zaan theater. De markt wordt gehouden op donderdag en zaterdag. Ook is er een meubelboulevard met o.a. Hornbach en Loods 5 om jouw nieuwe woning mee in te richten!

Daarnaast zijn alle denkbare voorzieningen binnen handbereik zoals de supermarkt, basisscholen, kinderopvang en sportverenigingen. Diverse sportfaciliteiten zijn per fiets eenvoudig te bereiken en recreëren is natuurlijk ook mogelijk in een van de parken in de omgeving van de woning. Zaandam heeft meerdere mooie parken en recreatiegebieden, maar ook 't Twiske is dichtbij. Langs de Zaan en de Zaanse Schans is het ook leuk om te wandelen of te fietsen.

Bereikbaarheid

- Binnen slechts 12 minuten op Amsterdam Centraal. In de spits rijden er 8 treinen per uur.
- Binnen slechts 18 minuten op Amsterdam Schiphol.
- De dichtstbijzijnde uitvalsweg is in de nabije omgeving op slechts 5 minuten rijden.

Bijzonderheden:

- Woonoppervlakte 139m²;
- Inhoud 468 m³;
- Perceel 148 m²;
- Gelegen op EIGEN GROND;

Een rondleiding door dit fraaie woonhuis?

Neem contact met ons op, wij laten je deze woning graag van binnen zien!

Description

Are you looking for a nice family home with 5 bedrooms? Then come take a quick look at this nice home!

Features for Schaarsven 11:

- 5 Bedrooms;
- Ideal for families;
- Located on OWN LAND;
- Energy label C;
- Close to elementary school De Tamarinde.

Do you already see yourself living at Schaarsven 11?

In combination with the photos, video and 3D tour we give you below a brief impression of this property.

Step inside this lovely in-between home and immediately feel the warmth and coziness. The modern open kitchen and the many windows let in the natural light beautifully. With 5 bedrooms and a spacious, inviting backyard, this home is ideal for families.

Description

First floor:

Upon entering the entrance to the home you will find a storage closet, a toilet with fountain and the stairs to the second floor. The entrance provides access to the bright, spacious living room, equipped with large windows for plenty of natural light. The open kitchen is equipped with various appliances, such as a large gas stove, oven, dishwasher, fridge-freezer and a kitchen island. From the kitchen you have access to the door to the backyard.

Second floor:

On the landing you have access to four bedrooms and a bathroom. The bathroom is equipped with a double sink cabinet, a toilet, and a bathtub with shower.

Second floor:

On the landing gives access to two separate storage rooms, one of which is furnished as a laundry room with connections for both washer and dryer. Furthermore, you have access to the fifth spacious bedroom, which also offers additional storage space.

Description

Garden:

The spacious backyard is decorated with paving and partially planted, and features a back entrance. The garden is located on the north so you can enjoy the morning and late evening sun.

Top location

The house is ideally located towards the center and station of Zaandam. The center is renovated in the famous old-Zaan style. Especially the Zaans green decorates the store fronts and creates a vibrant characteristic center. The center is fully equipped with its many stores both large (including Primark, H&M and Zara) and small. In addition, cafes and restaurants, the Pathé cinema and the Zaan theater. The market is held on Thursdays and Saturdays. There is also a furniture boulevard including Hornbach and Loods 5 to furnish your new home!

In addition, all imaginable amenities are within easy reach such as the supermarket, elementary school, childcare and sports clubs. Various sports facilities are easily accessible by bicycle and recreation is of course also possible in one of the parks near the house. Zaandam has several beautiful parks and recreational areas, but also 't Twiske is nearby. Along the Zaan and the Zaanse Schans is also fun to walk or cycle.

Accessibility

- Just 12 minutes from Amsterdam Central Station. During rush hour there are 8 trains per hour.
- Within just 18 minutes at Amsterdam Schiphol Airport.
- The nearest arterial road is in the vicinity just 5 minutes away.

Details:

- Living area 139m²;
- Contents 468 m³;
- Plot 148 m²;
- Located on OWN LAND;

A tour of this beautiful home?

Please contact us, we will show you this house inside!

Foto's





Foto's



Foto's



Foto's



Foto's

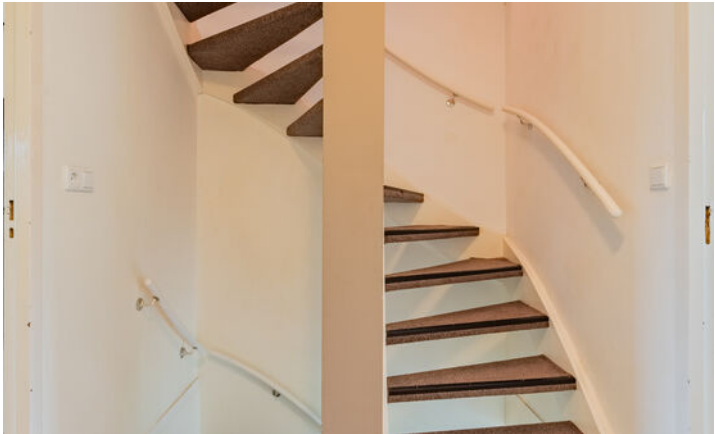

Foto's



Foto's



Plattegronden

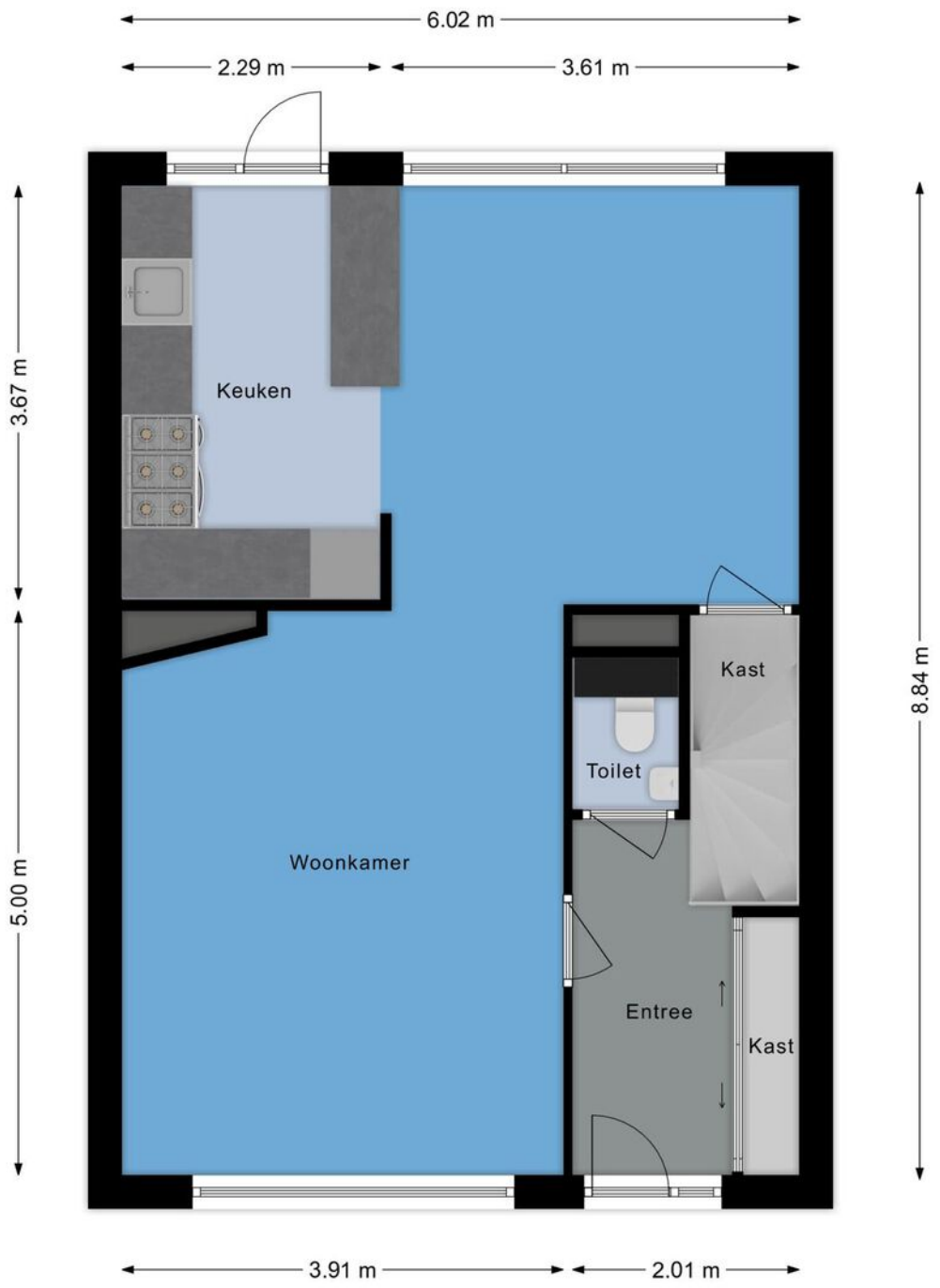

Plattegronden

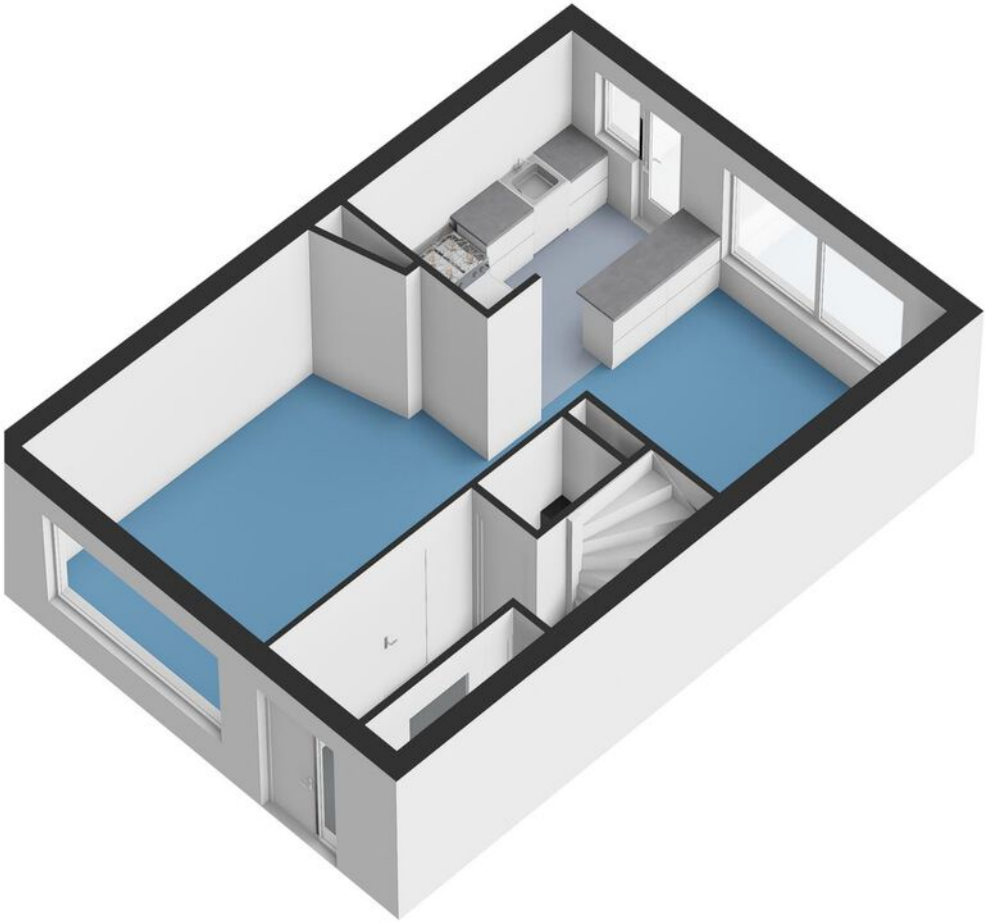

Plattegronden

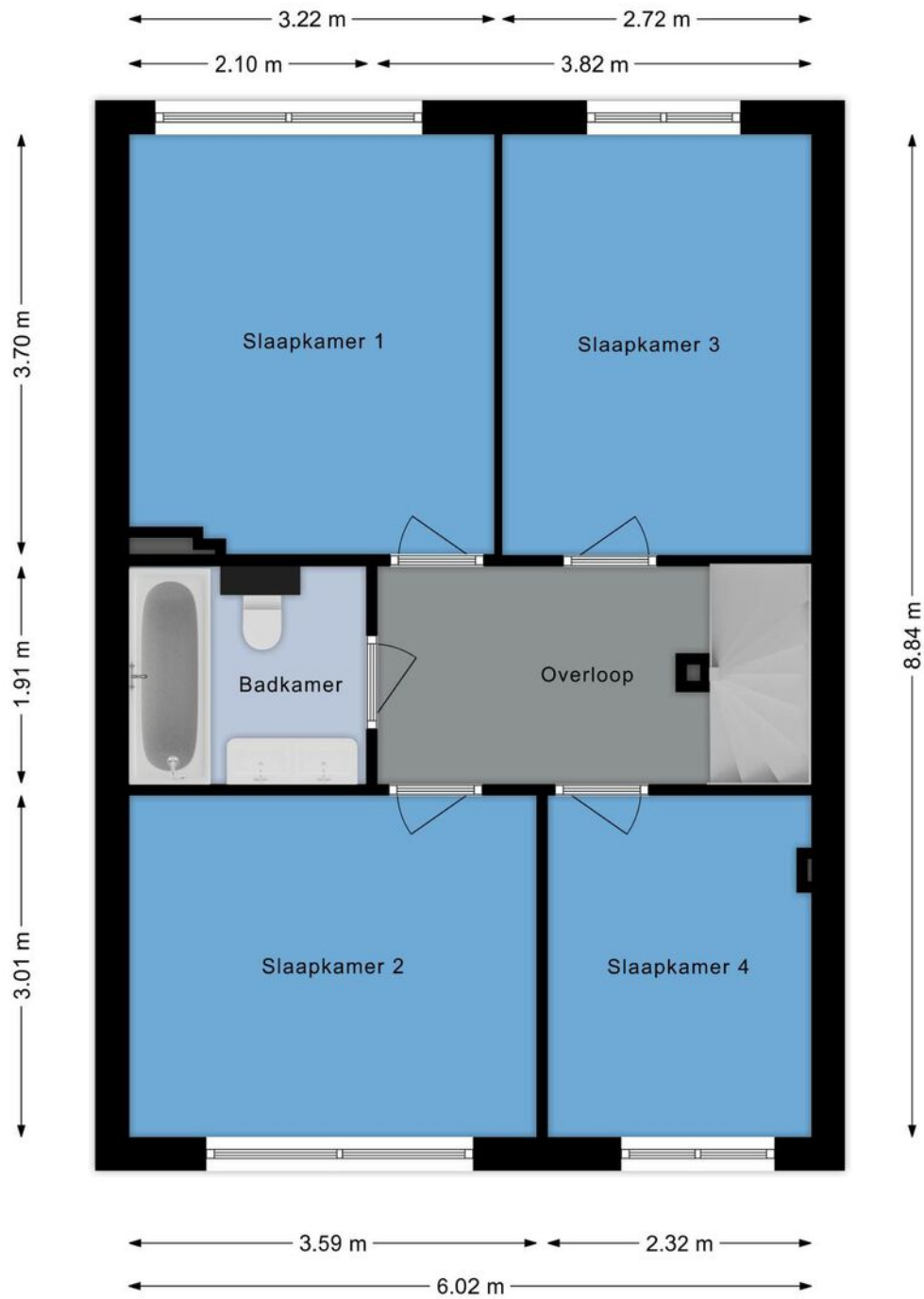

Plattegronden

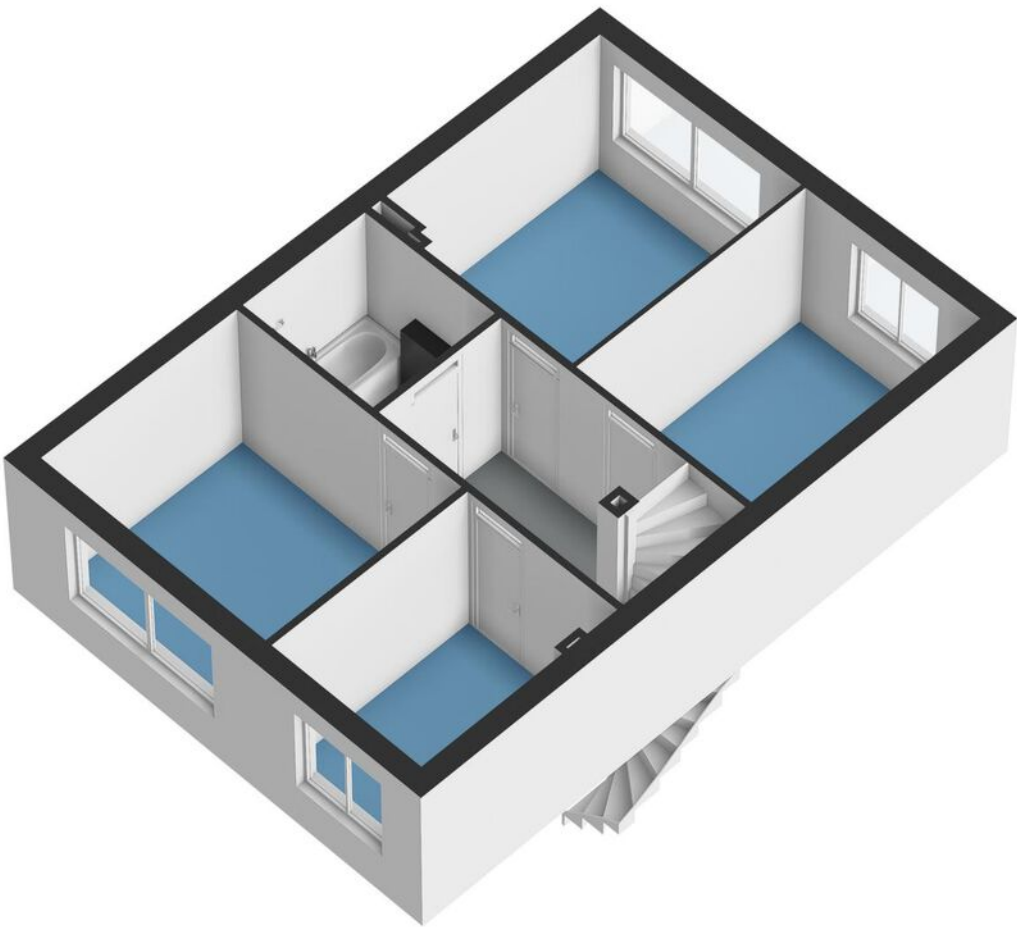

Plattegronden

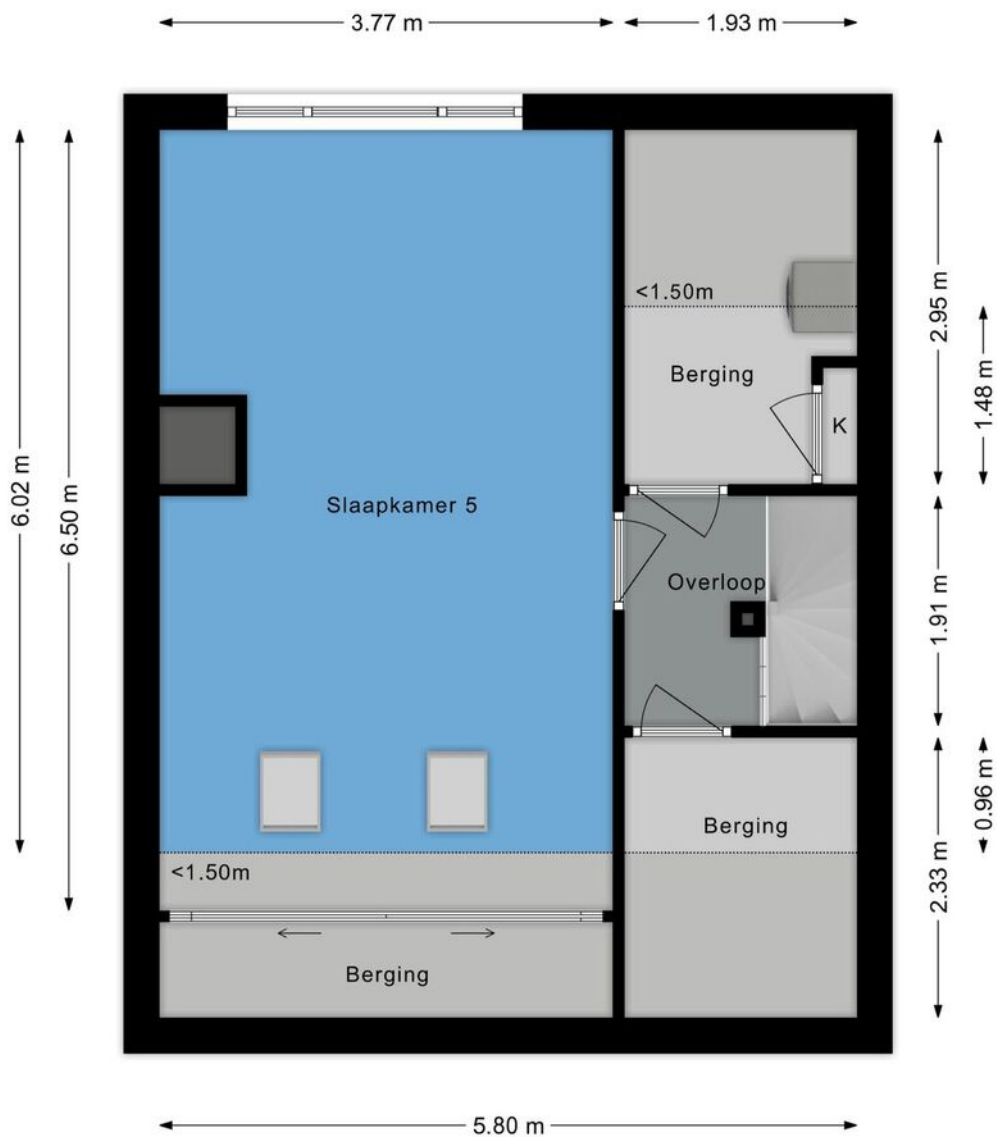

Plattegronden



Plattegronden

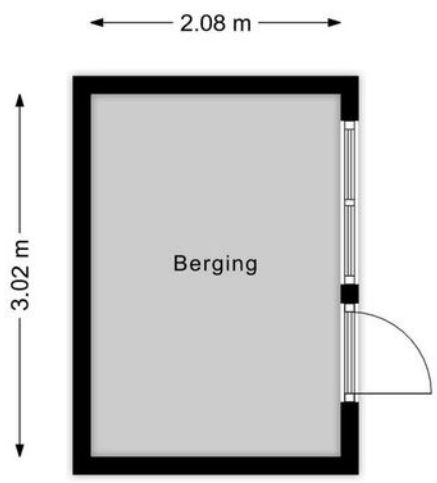

Plattegronden

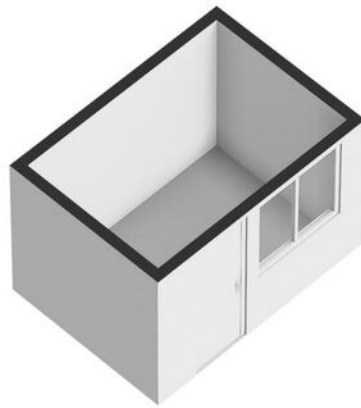

Kadastrale kaart

Kadastrale kaart

Uw referentie: ---



| | | |
|--|---|---|
| <p>12345 25</p> <p>— Vastgestelde kadastrale grens — Voorlopige kadastrale grens — Administratieve kadastrale grens — Bebouwing</p> <p>Voor een eensluidend uittreksel, geleverd op 30 mei 2024 De bewaarder van het kadaster en de openbare registers</p> | <p>Schaal 1: 500</p> <p>Kadastrale gemeente Zaandam Sectie D Perceel 5607</p> <p>Aan dit uittreksel kunnen geen betrouwbare maten worden ontleend. De Dienst voor het kadaster en de openbare registers behoudt zich de intellectuele eigendomsrechten voor, waaronder het auteursrecht en het databankenrecht.</p> |  |
|--|---|---|

Kaart

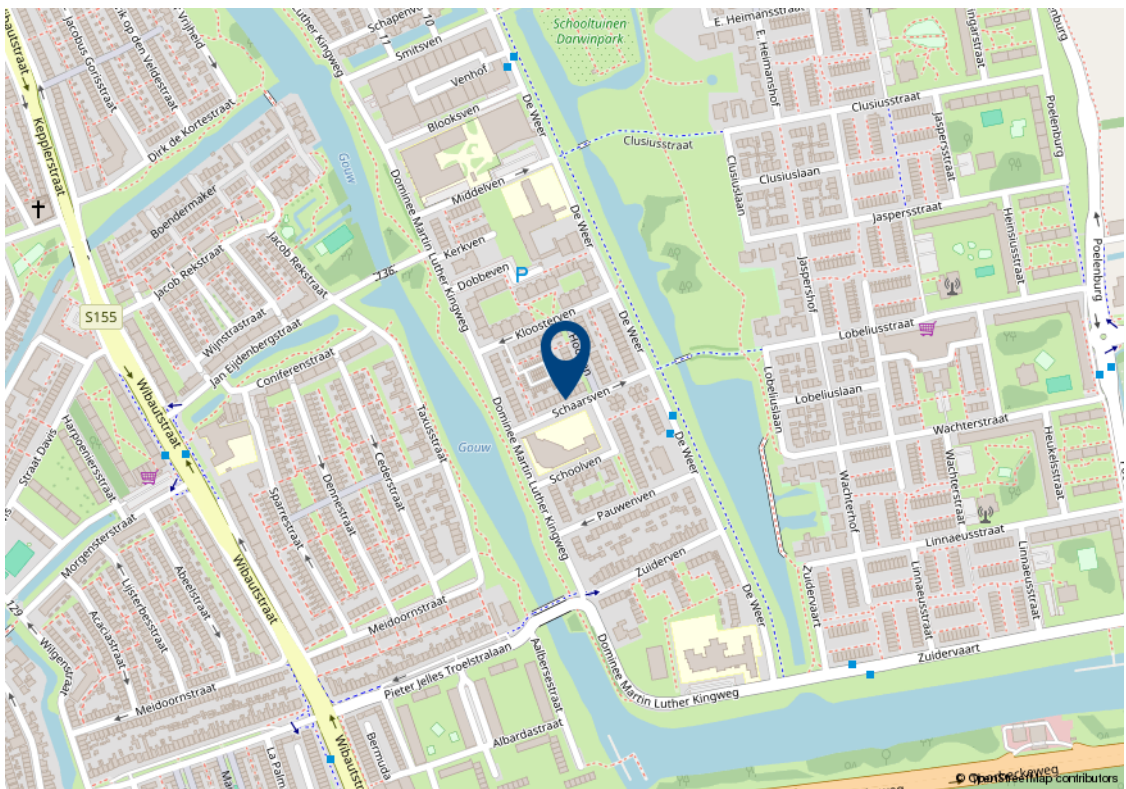
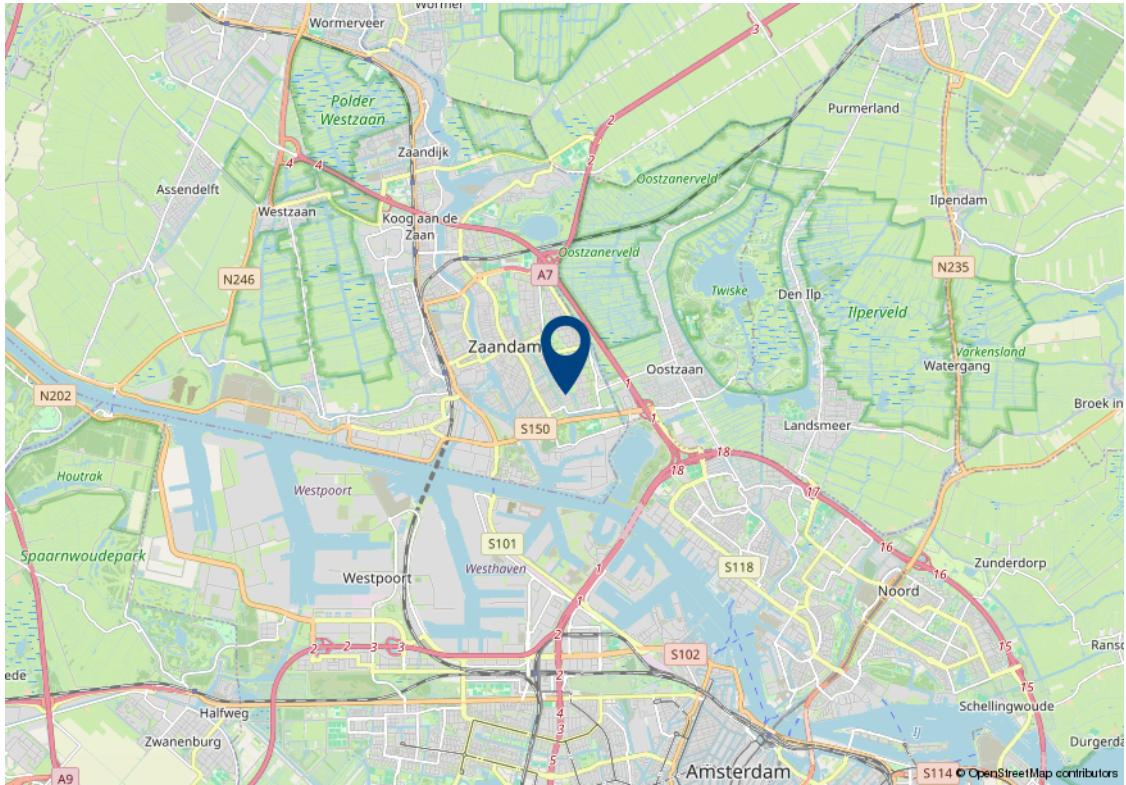

Lijst van zaken

| Beschrijving | Blijft achter | Gaat mee | Ter overname | n.v.t. |
|--|---------------|----------|--------------|--------|
| Woning - Interieur | | | | |
| (Voorzet) openhaard met toebehoren | | | | X |
| Allesbrander | | | | X |
| Houtkachel | | | | X |
| (Gas)kachels | | | | X |
| Designradiator(en) | X | | | |
| Radiatorafwerking | X | | | |
| Verlichting, te weten | | | | |
| - inbouwspots/dimmers | | | | X |
| - opbouwspots/armaturen/lampen/dimmers | | | | X |
| - losse (hang)lampen | X | | | |
| - | | | | X |
| - | | | | X |
| (Losse)kasten, legplanken, te weten | | | | |
| - Schuifdeurkast op zolder slaapkamer | | | X | |
| - | | | | X |
| Raamdecoratie/zonwering binnen, te weten | | | | |
| - gordijnrails | | | | X |
| - gordijnen | | | | X |
| - overgordijnen | | | | X |
| - vitrages | | | | X |
| - rolgordijnen | X | | | |
| - lamellen | X | | | |
| - jaloezieën | X | | | |
| - (losse) horren/rolhorren | | | | X |
| - | | | | X |
| - | | | | X |

Lijst van zaken

| Beschrijving | Blijft achter | Gaat mee | Ter overname | n.v.t. |
|-------------------------------------|---------------|----------|--------------|--------|
| Vloerdecoratie, te weten | | | | |
| - vloerbedekking | | | | X |
| - parketvloer | | | | X |
| - houten vloer(delen) | | | | X |
| - laminaat | X | | | |
| - plavuizen | X | | | |
| - | | | | X |
| - | | | | X |
| Overig, te weten | | | | |
| - spiegelwanden | | | | X |
| - schilderij ophangstelsel | | | | X |
| - Verwarmde spiegel badkam | X | | | |
| - | | | | X |
| - | | | | X |
| - | | | | X |
| Woning - Keuken | | | | |
| Keukenblok (met bovenkasten) | X | | | |
| Keuken (inbouw)apparatuur, te weten | | | | |
| - kookplaat | | | | X |
| - (gas)fornuis | X | | | |
| - afzuigkap | X | | | |
| - magnetron | | X | | |
| - oven | X | | | |
| - combi-oven/combimagnetron | | | | X |
| - koelkast | | | | X |
| - vriezer | | | | X |
| - koel-vriescombinatie | X | | | |
| - vaatwasser | X | | | |
| - Quooker | | | | X |

Lijst van zaken

| Beschrijving | Blijft achter | Gaat mee | Ter overname | n.v.t. |
|-------------------------------------|---------------|----------|--------------|--------|
| - koffiezetapparaat | | X | | |
| - | | | | X |
| - | | | | X |
| Keukenaccessoires, te weten | | | | |
| - Keukeneil | X | | | |
| - | | | | X |
| - | | | | X |
| - | | | | X |
| - | | | | X |
| - | | | | X |
| - | | | | X |
| - | | | | X |
| Woning - Sanitair/sauna | | | | |
| Sauna met toebehoren | | | | |
| | | | | X |
| | | | | X |
| | | | | X |
| Toilet met de volgende toebehoren | | | | |
| - toilet | X | | | |
| - toiletrolhouder | X | | | |
| - toiletborstel(houder) | X | | | |
| - fontein | X | | | |
| - | | | | X |
| - | | | | X |
| Badkamer met de volgende toebehoren | | | | |
| - ligbad | X | | | |
| - jacuzzi/whirlpool | | | | X |
| - douche (cabine/scherm) | X | | | |
| - stoomdouche (cabine) | | | | X |

Lijst van zaken

| Beschrijving | Blijft achter | Gaat mee | Ter overname | n.v.t. |
|---|---------------|----------|--------------|--------|
| - wastafel | X | | | |
| - wastafelmeubel | X | | | |
| - planchet | | | | X |
| - toiletkast | | | | X |
| - toilet | X | | | |
| - toiletrolhouder | X | | | |
| - toiletborstel(houder) | X | | | |
| - | | | | X |
| - | | | | X |
| Woning - Exterieur/installaties/ veiligheid/energiebesparing | | | | |
| Schotel/antenne | | | | X |
| Brievenbus | X | | | |
| Kluis | | | | X |
| (Voordeur)bel | X | | | |
| Alarminstallatie | | | | X |
| (Veiligheids)sloten en overige inbraakpreventie | | | | X |
| Rookmelders | | | | X |
| (Klok)thermostaat | X | | | |
| Airconditioning | | | | X |
| Screens | | | | X |
| Rolluiken | | | | X |
| Zonwering buiten | | | | X |
| Telefoonaansluiting/internetaansluiting | X | | | |
| Veiligheidsschakelaar wasautomaat | | | | X |
| Waterslot wasautomaat | | | | X |
| Zonnepanelen | | | | X |
| Oplaadpunt elektrische auto | | | | X |
| | | | | X |
| | | | | X |

Lijst van zaken

| Beschrijving | Blijft achter | Gaat mee | Ter overname | n.v.t. |
|---|---------------|----------|--------------|--------|
| | | | | X |
| | | | | X |
| | | | | X |
| Warmwatervoorziening, te weten | | | | |
| - CV-installatie | X | | | |
| - boiler | X | | | |
| - geiser | | | | X |
| - | | | | X |
| - | | | | X |
| - | | | | X |
| Isolatievoorzieningen (voorzetramen/ radiatorfolie etc.), te weten | | | | |
| - | | | | X |
| - | | | | X |
| Tuin - Inrichting | | | | |
| Tuinaanleg/bestrating | X | | | |
| Beplanting | X | | | |
| | | | | X |
| Tuin - Verlichting/installaties | | | | |
| Buitenverlichting | | | | X |
| Tijd- of schemerschakelaar/ bewegingsmelder | | | | X |
| | | | | X |
| Tuin - Bebouwing | | | | |
| Tuinhuis/buitenberging | X | | | |
| Kasten/werkbank in tuinhuis/berging | X | | | |
| (Broei)kas | | | | X |
| | | | | X |

Lijst van zaken

| Beschrijving | Blijft achter | Gaat mee | Ter overname | n.v.t. |
|----------------------------|---------------|----------|--------------|--------|
| | | | | X |
| Tuin - Overig | | | | |
| Overige tuin, te weten | | | | |
| - (sier)hek | | | | X |
| - vlaggenmast(houder) | | | | X |
| - | | | | X |
| - | | | | X |
| Overig - Contracten | | | | |
| CV: Nee | | | | |
| Boiler: Nee | | | | |
| Zonnepanelen: Nee | | | | |

Fris Woningmakelaars Zaandam gekozen voor de verkoop van onze woning en als een zeer fijne en deskundig makelaar ervaren. Met name de persoonlijke aanpak, duidelijke en open communicatie, en het doorpakken. We zijn in het hele traject volledig ontzorgt, van waardebepaling tot sleuteloverdracht.

Mevrouw Meijer

Jouw droomhuis aankopen met FRIS



Een aankoopmakelaar van FRIS als partner bij de aankoop van jouw droomhuis is niet alleen een gerustellende gedachte maar bespaart je ook geld, tijd en zorgen.

Wij helpen je bij jouw zoektocht en bij ons beschik je net een stapje eerder over het nieuwe woningaanbod. Makelaars wisselen het woningaanbod met elkaar uit voordat het op de markt komt. Via onze online tools heb jij het nieuwe aanbod als eerste.

Bovendien bieden wij advies over de waarde van het huis, hebben wij kennis van de markt en weten we door slim te onderhandelen onszelf al gauw weer terug te verdienen. Wij geven je advies over de bouwkundige staat van het huis en de juridische zaken. Dankzij de kleinschaligheid van ons kantoor communiceer je altijd rechtstreeks met één van ons. Deel je woonwensen met ons zodat jouw droomhuis weer een stapje dichterbij komt.

Algemene verkoopvoorwaarden

Koopovereenkomst

De overeenkomst wordt gesloten op basis van een NVM koopakte volgens het laatste model vastgelegd door de NVM, de Consumentenbond en de Vereniging Eigen Huis. Voor de verkoop zijn verkoopvoorwaarden gesteld die hieronder zijn opgenomen. Bij het uitbrengen van een bieding en het sluiten van een koopovereenkomst wordt men geacht bekend te zijn met deze verkoopvoorwaarden en deze te aanvaarden.

Waarborgsom

Op verzoek van verkoper zal bij het sluiten van de koopovereenkomst tot meerdere zekerheid voor de nakoming van de verplichtingen van koper binnen een bepaalde tijd een waarborgsom c.q. bankgarantie ter grootte van 10% van de overeengekomen koopsom worden verlangd.

Bouwtechnische keuring

Koper wordt in de gelegenheid gesteld de woning voor het sluiten van de koopovereenkomst te laten keuren door een erkend bouwtechnisch bureau om eventuele bouwkundige gebreken vast te stellen, danwel de woningte laten controleren op de aanwezigheid van asbesthoudende materialen en/of grond op enige verontreiniging te laten onderzoeken. De kosten voor deze keuring komen voor rekening van de koper.

Bedenktijd

Een aspirant-koper die in zijn hoedanigheid van consument een woning koopt, krijgt drie dagen

bedenktijd om de koopovereenkomst te ontbinden. Deze bedenktijd begint om 0.00 uur van de dag die volgt op de dag dat de tussen partijen opgemaakte en door beide partijen ondertekende akte (in kopie) aan aspirant-koper ter hand is gesteld, voor welke ontvangst aspirant-koper een ontvangstbevestiging ondertekent. Deze bedenktijd eindigt tegen 24.00 uur van de laatste dag die van de bedenktijd deel uitmaakt.

Indien de bedenktijd op een zaterdag, zondag of algemeen erkende feestdag eindigt, wordt deze verlengd tot en met de eerstvolgende dag die niet een zaterdag, zondag of algemeen erkendefeestdag is. De bedenktijd wordt, zo nodig, zoveel verlengd, dat daarin tenminste twee dagen voorkomen die niet een zaterdag, zondag of algemeen erkende feestdag is.

NEN2580

De Meetinstructie is gebaseerd op de NEN2580. De Meetinstructie is bedoeld om een meer eenduidige manier van meten toe te passen voor het geven van een indicatie van de gebruiksoppervlakte. De Meetinstructie sluit verschillen in meetuitkomsten niet volledig uit, door bijvoorbeeld interpretatieverschillen, afrondingen of beperkingen bij het uitvoeren van de meting.

Ouderdomsclausule

Voor woningen die ouder zijn dan 25 jaar nemen wij standaard een ouderdomsclausule in de koopakte op.

Asbestclausule

Voor woningen die gebouwd zijn voor 1994 nemen wij standaard een asbestclausule in de koopakte op.



Amsterdam

Buitenveldertselaan 42
1081 AA Amsterdam
+31(0)20 - 301 77 15
amsterdam@fris.nl

Zaandam

Westzijde 83
1506 GA Zaandam
+31(0)75 - 655 50 90
zaandam@fris.nl

Hoofdkantoor

Hoogoorddreef 15
1101 BA Amsterdam
+31(0)20 - 301 77 30
info@fris.nl